



# DOVE DORMIRE E SERVIZI ACCOMMODATION AND FACILITIES HÉBERGEMENTS ET SERVICES

Pavia > Lucca



**SCARICA L'APP** L'App per iPhone e Android consente la navigazione GPS lungo l'intero percorso della Via Francigena da Canterbury a Roma, più di 2000 km divisi in 102 tappe. Le mappe possono essere scaricate ed utilizzate offline.

**DOWNLOAD THE APP** The App for iPhone and Android allows the GPS navigation along the whole Via Francigena route, from Canterbury to Rome, more than 2000 km divided in 102 stages. The maps can be downloaded and used without any internet connection.

**TÉLÉCHARGER L'APPLICATION** L'application pour iPhone et Android permet la navigation GPS le long du chemin entier de la Via Francigena, de Canterbury à Rome : plus de 2.000 km divisés en 102 étapes. Les cartes peuvent être et utilisées sans connexion Internet.

**GUIDA UFFICIALE** Una descrizione dettagliata delle tappe europee corredate da cartografia dettagliata e con tutte le informazioni tecniche: lunghezza, dislivelli, ricettività, punti di ristoro, mezzi pubblici.

**OFFICIAL GUIDEBOOK** A detailed description of the european stages accompanied by detailed maps with all of the necessary technical information: distance, height differences, accommodation, dining and supplies, public transport.

**LES GUIDES OFFICIELS** Une description détaillée des étapes européennes accompagnée de cartes détaillées et avec toutes les informations techniques: longueur, dénivelés, réceptivité, points de restauration et d'approvisionnement, transports publics

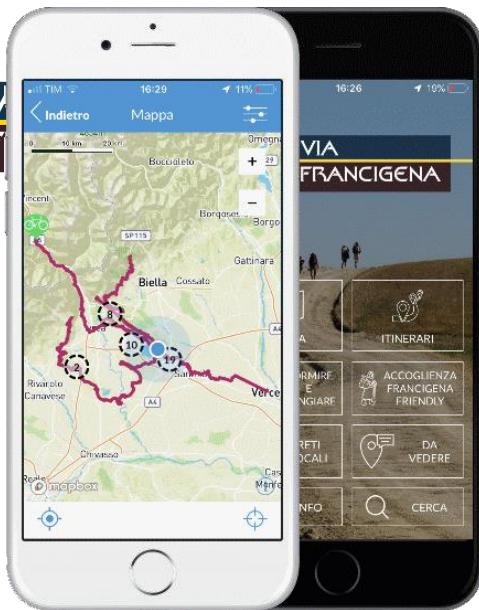

**Le strutture evidenziate all'interno degli elenchi Visit Vie Francigene hanno il timbro per le credenziali del pellegrino.**

**The accommodation highlighted in the Visit Vie Francigene lists have a pilgrim credential stamp**

**Les hébergements mis en avant dans les listes Visit Vie Francigene sont dotées d'un cachet de pèlerin.**

- P** Accoglienza pellegrina / Pilgrim accomodation / L'hébergement des pèlerins
- T** Accoglienza turistica / Touristic accomodation / Hébergement touristique
- R** Ristoro/Services (no pernottamenti) / Eaterie/Services (no accommodation) / Restauration/Services

- P** PAVIA **Ostello Santa Maria in Betlem** - Via Pasino, 7 - +39 3313046459 - [info@ostellosantamariainbetlem.com](mailto:info@ostellosantamariainbetlem.com)
- P** PAVIA **Pavia Ostello** - Viale Brenta, 3 - +39 0382528865 - [info@paviaostello.it](mailto:info@paviaostello.it)
- T** PAVIA **32bnb Camerecaffè**- Corso Garibaldi 32B- +39 3913969913 - [info@32bnb.it](mailto:info@32bnb.it)
- T** PAVIA **Appartamento sul Naviglio Pavese** - Viale Bligny, 43 - +39 3341147584- [alberto\\_brustia@hotmail.it](mailto:alberto_brustia@hotmail.it)
- T** PAVIA **B&B Residenza dei Mille** - Via Dei Mille 117 - +39 3348637017 - [info@residenzaimille.it](mailto:info@residenzaimille.it)
- T** PAVIA **Blue Mind**- Piazza Vittoria, 9- +39 038223739- [ristorantepizz.marechiaro@gmail.com](mailto:ristorantepizz.marechiaro@gmail.com)
- T** PAVIA **Favoloso Bilocale Soppalcato** - Piazza Borgo Calvenzano, 2- +39 3341147584- [alberto\\_brustia@hotmail.it](mailto:alberto_brustia@hotmail.it)
- T** PAVIA **La Ca' di Sogn** - Via Calchi 20/22 - +39 0382312380 - [lacadisogn@gmail.com](mailto:lacadisogn@gmail.com)

- P** PAVIA **Campo Base Garibaldi** – Corso Garibaldi 6/E - +39 0382309171 – [campobasegaribaldi@gmail.com](mailto:campobasegaribaldi@gmail.com)
- R** PAVIA **Osteria Letteraria Sottovento** – Via Siro Comi, 8 - +39 038226350- [sottoventopavia@gmail.com](mailto:sottoventopavia@gmail.com)
- R** PAVIA **Bar Gelateria Romea** Corso Strada Nuova 1- +39 3247772530 - [info@romea.pavia.it](mailto:info@romea.pavia.it)
- R** PAVIA **Ristorante Pizzeria Marechiaro** Piazza Vittoria, 9- +39 038223739- [ristorantepizz.marechiaro@gmail.com](mailto:ristorantepizz.marechiaro@gmail.com)
- T** OSPEDALETTO DI LINAROLO **Villa Camilla** - via Ospedaletto 5 - +39 3388751707 – [se.mariafalcone@yahoo.it](mailto:se.mariafalcone@yahoo.it)
- P** SANTA CRISTINA **Parrocchia S. Cristina** - Via Vittorio Veneto, 118 +39 038270106, +39 3333429685 - [scristinaparrocchia@gmail.com](mailto:scristinaparrocchia@gmail.com)
- P** SPESSA PO **Ostello Artemista** – Via Castello, 4 +39 0382729919 +39 3669862289 - [associazioneartemista@gmail.com](mailto:associazioneartemista@gmail.com)
- P** MIRADOLO TERME **Parrocchia San Michele Arcangelo** – Piazza IV Novembre 41 - +39 038277116,- [parrocchia.miradolo@gmail.com](mailto:parrocchia.miradolo@gmail.com)
- P** ORIO LITTA **Ostello Grangia Benedettina** - Piazza dei Benedettini – +39 3483637103 - 3351720018 -3356468587 - [infograngia.oriolitta@gmail.com](mailto:infograngia.oriolitta@gmail.com)
- P** CORTE SANT'ANDREA **Ostello Ad Padum** – Corte Sant'Andrea, LO - +39 3391268946, +39 0377802155- [favarigiovanni@gmail.com](mailto:favarigiovanni@gmail.com)
- P** CALENDASCO Loc. Soprarivo **Caupona di Sigerico** - 0523771607 - [info@cauponasigerico-viafrancigena.it](mailto:info@cauponasigerico-viafrancigena.it)  
 Prenotazione del servizio per il traghettamento sul fiume Po (+39 0523771607 - +39 3356001065)  
 Solo per chi pernotta in struttura, è possibile prenotare il servizio di traghettamento sul fiume Po (+39 3356001065)
- T** CALENDASCO **Il Tramonto sul Po** - LOC. MASERO N.2 - +39 3318768456 - [info@cauponasigerico-viafrancigena.com](mailto:info@cauponasigerico-viafrancigena.com)
- T** PIACENZA **Euro Hotel** - Via Cristoforo Colombo 29/F - +39 0523 606011- [info@hoteleuropiacenza.it](mailto:info@hoteleuropiacenza.it)
- T** PIACENZA **Domus San Martino** - Via Roma 51 - +39 3491554608 - [domussanmartino@gmail.com](mailto:domussanmartino@gmail.com)
- P** PIACENZA loc. Santa Maria di Campagna **Convento Francescani** - Via Campagna
- P** PIACENZA **Ostello San Pietro in Montale** - Via Emilia Parmense, 189 - +39 0523614256 - [info@sanlazzaropc.it](mailto:info@sanlazzaropc.it)
- P** PIACENZA **Ostello del Teatro** – Via Trento 29c - +39 0523 469599 – [info@ostellodelteatro.it](mailto:info@ostellodelteatro.it)
- T** ROVELETO DI CADEO **Hotel Le Ruote** - Via Emilia, 204 - +39 0523500427 - [prenotazioni@hotelleruote.it](mailto:prenotazioni@hotelleruote.it)
- R** ROVELETO DI CADEO **Ristorante Le Ruote** - Via Emilia, 204 +39 0523500427 - [sabrina@ristoranteleruote.it](mailto:sabrina@ristoranteleruote.it)
- P** ROVELETO DI CADEO **Parrocchia Santa Teresa Benedetta dalla Croce** - Via Emilia, +39 3334534501 - [davide@daiedai.com](mailto:davide@daiedai.com)
- T** FONTANA FREDDA (DI CADEO) **Hotel Route 9** - Via Emilia, 21 - +39 0523510743 - [info@route9.it](mailto:info@route9.it)
- P** CADEO **Ospitale Ca Dei** - Piazza Parrocchi di Cadeo +39 3334534501 - [ospitalecadei@gmail.com](mailto:ospitalecadei@gmail.com)
- R** SALICETO DI CADEO **Lanterna Rossa** – Via Ponte, 8 +39 0523500563 - [info@lanternarossa.it](mailto:info@lanternarossa.it)
- P** FIORENZUOLA **Parrocchia di San Fiorenzo** - Piazza Molinari, 15 +39 3493016801; +39 0523982247 - [pellegrini.fiorenzuola@gmail.com](mailto:pellegrini.fiorenzuola@gmail.com)
- T** FIORENZUOLA **Hotel Mathis** - Viale G. Matteotti 68 +39 0523943800- [info@mathis.it](mailto:info@mathis.it)
- T** FIORENZUOLA **Hotel Bastimento** – Via XX Settembre, 54 +39 0523 982827- [info@hotelbastimento.com](mailto:info@hotelbastimento.com)



- P** ALSENO **Abbazia Chiaravalle della Colomba** - Loc. Chiaravalle della Colomba +39 3270284051- [abbazia.chiaravalle@gmail.com](mailto:abbazia.chiaravalle@gmail.com)
- P** FIDENZA **Ostello San Donnino** – Via Giovanni Rossi, 4 - +39 3311367510 - [sandonnino@emc2onlus.it](mailto:sandonnino@emc2onlus.it)
- R** FIDENZA **La Bottega Specialità Alimentari** Fraz. Castione Marchesi, 85 - +39 3487601754- [labottegadistefi65@gmail.com](mailto:labottegadistefi65@gmail.com)
- T** PARMA **ALAMIRÉ Suites & Studios** – Borgo Montassù, 3 - +39 0521 1759041 - +39 0521 939936- [alamireparma@gmail.com](mailto:alamireparma@gmail.com)
- T** NOCETO **B&B Civico 75** - Via Gabbiano, 75 (lat, long: 44.769899, 10.052100) - +39 3293353532 - [bbcivico75@gmail.com](mailto:bbcivico75@gmail.com)
- P** NOCETO **Ostello comunale** - Via all'Isola, 1 - +39 0521622137, +39 0521629149 [ostello@comune.noceto.pr.it](mailto:ostello@comune.noceto.pr.it)
- P** COSTA MEZZANA DI NOCETO **La Famiglia del Pellegrino** - Via Costa Pavesi, 47 +39 3337942402, +39 3356398600 – [famigliadelporto@gmail.com](mailto:famigliadelporto@gmail.com)
- P** CELLA DI NOCETO **Comunità di Betania** - Via San Pio da Pietrelcina, 3 +39 0521624052 - [cella.noceto@ffbetania.it](mailto:cella.noceto@ffbetania.it)
- T** CELLA DI NOCETO **Tra i campi di papaveri** - Via Via Varano 53/A - +39 3312118253 - [info@traicampidipapaveri.it](mailto:info@traicampidipapaveri.it)
- T** MEDESANO **B&B Ostria Vento** - Strada Cornaccina, 33 - +39 3397706982 - [bonabandini@gmail.com](mailto:bonabandini@gmail.com)
- T** MEDESANO **B&B Celeste** - Via Dante Alighieri, 7 - +39 3711704046; +39 3337123011 - [bedandbreakfastceleste@gmail.com](mailto:bedandbreakfastceleste@gmail.com)
- P** MEDESANO **Oratorio Don Bosco** - Via Conciliazione, 2 - +39 0525422136 - [fra.pon@virgilio.it](mailto:fra.pon@virgilio.it)
- R** MEDESANO **Gelateria Calypso** - Via Repubblica, 11 - +39 3398488843 - [g.calypso@libero.it](mailto:g.calypso@libero.it)
- T** OZZANO DI TARO **B&B Nel Giardino di Oz** – Via Barbieri, 7- +39 3472792147- [info@nelgiardinodioz.it](mailto:info@nelgiardinodioz.it)
- P** FORNOVO DI TARO **Ostello Parrocchia Santa Margherita Vergine e Martire** - loc. SIVIZZANO - +39 052556258, [iatfornovo234@gmail.com](mailto:iatfornovo234@gmail.com)
- P** FORNOVO DI TARO **Ostello Parrocchia Santa Maria Assunta** - Piazza IV Novembre, vicino alla Pieve +39 3332194636, +39 05252218, [iatfornovo234@gmail.com](mailto:iatfornovo234@gmail.com)
- T** FORNOVO DI TARO **Casa delle viole** - Strada Val Sporzana, 90 - +39 0525 56344 - +39 3355612410 - [agriturismocasaviole@alice.it](mailto:agriturismocasaviole@alice.it)
- T** FORNOVO DI TARO **B&B La Vecchia Quercia** - Strada Spagnano 29- +39 334 3545492- [info@beblavecchiaquercia.it](mailto:info@beblavecchiaquercia.it)
- T** FORNOVO DI TARO **B&B Sulla Strada** - Strada Val Sporzana, 135 - +39 3469536300 Whatsapp; +39 3452142774 Whatsapp - [bsullastrada@gmail.com](mailto:bsullastrada@gmail.com); [info.ilmelerosa@gmail.com](mailto:info.ilmelerosa@gmail.com)
- R** FORNOVO DI TARO **Si Può Fare Bistrò** - Piazza IV Novembre,5+39 3513609863 - [mistral.darpa@coopsipuofare.it](mailto:mistral.darpa@coopsipuofare.it); [sipuobistro@coopsipuofare.it](mailto:sipuobistro@coopsipuofare.it)



- T** BARDONE **B&B Antico Palazzo del Pellegrino** - Strada Terenzo-Bardone 42- +39 3888048307- [anticopalazzodelpellegrino@gmail.com](mailto:anticopalazzodelpellegrino@gmail.com)
- P** CALESTANO **La Locanda nel vento** - Via Canesano, 4 - +39 3356621523 - [info@lolocandanelvento.it](mailto:info@lolocandanelvento.it)
- T** TERENCE **Il Bordone del Pellegrino** - Strada castello di casola 34 - +39 339 2865460- [bordonedelpellegrino@gmail.com](mailto:bordonedelpellegrino@gmail.com)
- P** CASSIO **Ostello di Cassio** - Via Nazionale - +39 05251700885, +39 3516111362
- P** **T** CAVAZZOLA **POP Biutiful** - Località Cavazzola, 70 +39 3335287812 (Whatsapp) - [against\\_the\\_winds@hotmail.com](mailto:against_the_winds@hotmail.com)
- T** BERCETO **La casa dei nonni** - Via Pier Maria Rossi, 8 - +39 3332942210 - [info@lacasadeinonniiberreto.it](mailto:info@lacasadeinonniiberreto.it)
- T** BERCETO **B&B Gioli** - Via Ripasanta,5 - +39 052564251, +39 3315421268 - [bebglioli@gmail.com](mailto:bebglioli@gmail.com)
- T** BERCETO **Camping Village – Il Poggio** - S.S. 62 della Cisa, 146 - +39 333 3228147 - [prenotazioni@campingvillageilpoggio.it](mailto:prenotazioni@campingvillageilpoggio.it)
- P** PASSO DELLA CISA **Capanna Twin - Rifugio/bivacco CAI** - Passo della Cisa - +39 3348696728 - [twin.passodellacisa@gmail.com](mailto:twin.passodellacisa@gmail.com)
- P** PASSO DELLA CISA **Ostello Passo della Cisa** - +39 0525 64153- [turismoberceto@gmail.com](mailto:turismoberceto@gmail.com)
- P** GROPPODALOSIO **Temperance** - Località Groppodalosio inferiore 8 - +39 3757825734- [temperance1617@gmail.com](mailto:temperance1617@gmail.com)
- P** PONTREMOLI **Ostello Castello del Piagnaro** - Porta di Parma +39 0187831439
- P** PONTREMOLI **Convento Padri Cappuccini di Pontremoli** - Via ai Cappuccini, 6 - +39 0187830395 - +39 3391956770
- P** PONTREMOLI **Seminario di Pontremoli** - P.za S. Francesco, 10 - +39 333-3321782 - [foresteriaseminario.pontremoli@gmail.com](mailto:foresteriaseminario.pontremoli@gmail.com)
- P** LUSIGNANA **Ostello del Pellegrino** - Lusignana - [paola.gares@gmail.com](mailto:paola.gares@gmail.com)
- T** FILETTO, VILLAFRANCA IN LUNIGIANA **Luna e Stelle** - Piazza Immacolata 13- +39 3783037530 - [lunaestelletuscany@gmail.com](mailto:lunaestelletuscany@gmail.com)
- P** FILETTO, VILLAFRANCA IN LUNIGIANA **Gredo Antica Dimora** - Via Borgo Alberti 19- +39 3494275289- [massydonati@libero.it](mailto:massydonati@libero.it)
- T** TRESANA **Il Tempo del Vento** - Via Tresana Paese, 5 - +39 3200124349; +39 3297930667; +39 01871859436 - [contatti@iltempodelvento.com](mailto:contatti@iltempodelvento.com)
- T** AULLA **Bed and Bike** - Via Cerri 71/73 - +39 3358159015 - [info@bedebike.it](mailto:info@bedebike.it)
- P** AULLA **Abbazia di San Caprasio** - Piazza Abbazia - +39 01871780776, +39 3669778206- [sancaprasio.aulla@gmail.com](mailto:sancaprasio.aulla@gmail.com)
- R** AULLA **Burger Queen** - Viale Lunigiana 33/P - +39 370 1429225, [aulla.b.queen@gmail.com](mailto:aulla.b.queen@gmail.com)
- T** BIBOLA **Al Castello di Bibola** - Via Borgo di Sopra, 20 - +39 3703318871- [tamara.casciari@gmail.com](mailto:tamara.casciari@gmail.com)
- P** SARZANA **Parrocchia del Carmine** - Via Paganino 80 - +39 0187 150 0059, +39 348 729 4423
- P** SARZANA **Cà Nardi** - Via Montata di Sarzanallo 17 - +39 3534302954 - [nardistefania65@gmail.com](mailto:nardistefania65@gmail.com)
- R** SARZANA **Osteria dei Sani** - Via Torrione Testa Forte, 11 - +39 0187620829, [mikmaggio@gmail.com](mailto:mikmaggio@gmail.com)
- T** SARZANA **Agriturismo il Monticello** - Via Groppolo, 7 - +39 0187621432 - [info@ilmonticello.it](mailto:info@ilmonticello.it)
- T** SARZANA **Albergo la Villetta** - Via Sobborgo Emiliano, 24 - +39 3282626440, 0187300998 - [info@albergolavilletta.net](mailto:info@albergolavilletta.net)
- T** SARZANA **B&B In Piazzetta** - Piazza Calandrini, 13 - +39 333 408 6065 - [bebinpiazzetta@gmail.com](mailto:bebinpiazzetta@gmail.com)
- T** SARZANA **La Foresteria di Palazzo Picedi Benettini** - Via Mazzini 37 - +39 333 355 0466 - [foresteriasarzana@gmail.com](mailto:foresteriasarzana@gmail.com)
- T** SARZANA **Sarzana's Rooms** - Via Sobborgo Emiliano, 43- +39 339 834 2925- [info@sarzanarooms.it](mailto:info@sarzanarooms.it)
- P** CANIPAROLA **Ospitalità Sant'Antonio** - Via Borghetto 111 - +39 3770497736- +39 0187 673 530, [ospitalesantantonio@gmail.com](mailto:ospitalesantantonio@gmail.com)
- T** CASTELNUOVO MAGRA **Affittacamere Cà Thomas** - Via Della Stazione 8/B - +39 0187670555, +39 3282706534 - [info@cathomas.it](mailto:info@cathomas.it)
- T** CASTELNUOVO MAGRA **Agriturismo Calendiluna** - Via Fontanella 32 - +39 3505312643 - [info@calendiluna.it](mailto:info@calendiluna.it)
- T** BOCCA DI MAGRA **Hotel Sette Archi** - Via Fabbricotti, 242- +39 0187 609017 - [info@hotelsettearchi.com](mailto:info@hotelsettearchi.com)
- P** AVENZA **Parrocchia San Pietro Apostolo** - Piazza Finelli, 11 - +39 0585857203, +39 3388333413
- P** AVENZA **B&B New Life** - Via Provinciale Avenza-Sarzana, 48 - +39 3737482862, [newlifecarrara@gmail.com](mailto:newlifecarrara@gmail.com)
- P** AVENZA **Ostello Antonio Mazzi** - Piazza Carlo Finelli 11 - +39 0585 850273, [sanpietroavenza@gmail.com](mailto:sanpietroavenza@gmail.com)
- T** Avenza/Bonascola **Associazione Pace e Bene** - Via della Lucertola - +39 392 1800228 - [paceebeneviafrancigena@gmail.com](mailto:paceebeneviafrancigena@gmail.com)
- P** MASSA **Ostello Palazzo Nizza** - Piazza Mercurio, 12/14 - +39 05851886345, +39 3899836310, +39 0585 914188 - [ostellopalazzonizza@gmail.com](mailto:ostellopalazzonizza@gmail.com)
- P** MONTIGNOSO **Ostello Parrocchiale "Il Pane e la Rosa"** - Via Santa Maria, 43 - +39 3534302467- [ostellomontignoso@gmail.com](mailto:ostellomontignoso@gmail.com)
- R** MARINA DI CARRARA **Sea Massage (no ristoro)** - Via dei Mille 42 - +39 328/0724465
- P** PIETRASANTA **Casa Diocesana La Rocca** - Via della Rocca, 10 - +39 0584793094 - [casarocca@tiscali.it](mailto:casarocca@tiscali.it)
- P** PIANORE **La Selvaiana** - Loc. La Stretta - +39 3894308212
- P** CAMAIORE **Ostello del Pellegrino** - Via Madonna della Pietà, 1 - +39 3332672436- [info@ostellodicamaiore.it](mailto:info@ostellodicamaiore.it)
- T** CAMAIORE **Locanda Le Monache** - Piazza XXIX Maggio, 36 - +39 0584989258, +39 3391976565 - [info@lemonache.com](mailto:info@lemonache.com)
- P** VALPROMARO **Casa del Pellegrino** - Loc. Valpromaro, Via Vecchia Provinciale 15 - +39 0584956028- [valpromaro@gmail.com](mailto:valpromaro@gmail.com)
- P** PIAZZANO **BORGHETTO DI SEMI IN MENTE** - Via delle Gavine 5818 - +39 0583/059660 - [info@seminmente.it](mailto:info@seminmente.it)
- T** PIAZZANO **Casa di Elio e Gabriella** - Via di Colombaia di Vecoli I, 457 - 477- +39 349 4036369; +39 347 9813003- [gabriellabuchignani@gmail.com](mailto:gabriellabuchignani@gmail.com)  
[irenepardini82@gmail.com](mailto:irenepardini82@gmail.com)



## Viaggi per tutti a piedi e in bicicletta



Viaggi a piedi e in bicicletta lungo tutta la Via Francigena, individuali o di gruppo, con o senza trasporto bagagli, guida ufficiale e App, noleggio biciclette.

Walking and cycling tours along the Via Francigena with luggage transportation, guidebook and App, bike rental.

Tel: +39 0552340736 – [www.sloways.eu](http://www.sloways.eu) – [info@sloways.eu](mailto:info@sloways.eu)

### Shop Ufficiale della Via Francigena

Lo Shop ufficiale ti consente di acquistare online la credenziale della Via Francigena, la guida ufficiale e numerosi gadgets per il tuo prossimo cammino → [www.sloways.shop](http://www.sloways.shop)

The official E-Shop allows you to buy the Via Francigena passport online, the official guidebook and numerous items for your next journey. → [www.sloways.shop](http://www.sloways.shop)

La boutique officielle vous permet d'acheter en ligne la carte d'identité Via Francigena, le guide officiel et de nombreux gadgets pour votre prochain voyage. → [www.sloways.shop](http://www.sloways.shop)



**L'Associazione Europea delle Vie Francigene** è il referente ufficiale del consiglio d'Europa per la Via Francigena. Sul sito ufficiale puoi scaricare gratuitamente mappe, tracce GPS, app, informazioni aggiornate sul percorso, strutture di accoglienza, viaggi, escursioni e servizi.

**The European Association of Vie Francigene** is the Council of Europe carrier network of Via Francigena. On the official website you can download for free maps, GPS tracks, app, information about the route, accommodation lists, travels and services.

**L'Association Européenne de la Vie Francigene** est l'interlocuteur officiel du Conseil de l'Europe pour la Via Francigena. Sur le site officiel, vous pouvez télécharger gratuitement des cartes, des tracés GPS, des applications, des informations actualisées sur l'itinéraire, les installations d'accueil, les voyages, les excursions et les services.

L'elenco dell'accoglienza è stato realizzato e gentilmente offerto ai pellegrini da sloways, in collaborazione con l'Associazione Europea delle Vie Francigene.

Se incontri problemi sul percorso per favore segnalalo a: [percorso@viefrancigene.org](mailto:percorso@viefrancigene.org)

Per segnalare errori nell'elenco o problemi/suggerimenti sull'accoglienza per favore scrivi a: [visit@viefrancigene.org](mailto:visit@viefrancigene.org)

The accommodation list is kindly offered to the pilgrims by sloways, in cooperation with the European Association of Vie Francigene. If you experience problems along the route please report it to: [percorso@viefrancigene.org](mailto:percorso@viefrancigene.org)

If you find errors on the list or you want to communicate suggestions or promote new accommodation please email: [visit@viefrancigene.org](mailto:visit@viefrancigene.org)

La liste d'accueil a été créée et gracieusement offerte aux pèlerins par sloways, en collaboration avec l'Association Européenne de la Vie Francigene.

Si vous rencontrez des problèmes sur l'itinéraire, veuillez le signaler à : [strada@viefrancigene.org](mailto:strada@viefrancigene.org)

Pour signaler des erreurs dans la liste ou des problèmes/suggestions concernant l'accueil, veuillez écrire à : [visit@viefrancigene.org](mailto:visit@viefrancigene.org)